



ALBATROSSNET.IT
INDIPENDENTI • LIBERI • SEMPRE



montascale | piattaforme | miniascensori

1_ Milano



Piattaforma elevatrice senza vano EVSV, manovra ad 'uomo presente'. L'impianto è ancorato a terra e al solaio di sbarco.

Ha due colonne portante all'interno delle quali scorrono due pistoni oleodinamici;

E' possibile personalizzare la piattaforma nei colori, misure e tamponamenti.

2_ Perugia



3_ Bretagna - Francia

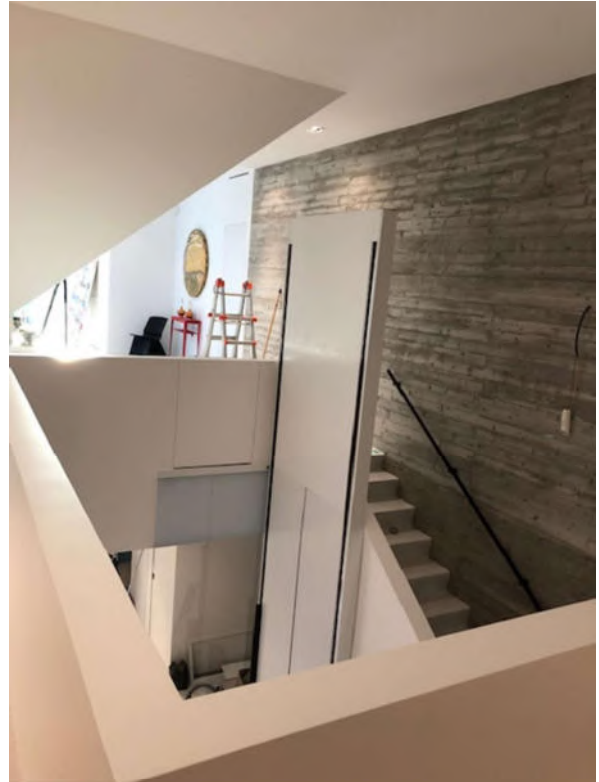

Piattaforma elevatrice senza vano EVSV, manovra ad 'uomo presente'.

In questo caso l'impianto è ancorato a terra ed alla parete in cemento armato delle scale.

Per risolvere il problema del cesoimento. È stata realizzata una parete vetrata a tutta altezza.